1) ACCIDENTE/INCIDENTE: Derrame de lodo Base oíl

2) PREPARADO POR: Alzugaray Cristian

3) FECHA Y HORA DE OCURRIDO: 19/06/25 8:30 hrs aproximadamente

4) DIA DEL DIAGRAMA: 7 DIA

5) AREA/LOCACION/POZO: Ruta Provincial N° 8

6) PROVINCIA: NEUQUEN

7) FECHA Y HORA DE NOTIFICACIÓN: 19/06/25 a las 9:00 aproximadamente

8) Ubicación: Ruta Prov. N° 8 coordenadas -38.12752, -68.36723
9.1) Propiedad de: No Aplica
9.2) En tránsito: Si
9.3) Otro: No Aplica

10) Nombre de la persona Herida: No Aplica
10.1) Edad:
10.2) Tipo de Lesión:
10.3) DNI:

11) ¿Hubo daño al medio ambiente? SI: X NO:
12) cantidad de litros derramados: 1,5 m3

13) DESCRIPCIÓN DEL ACCIDENTE/INCIDENTE: (ADJUNTAR FOTOGRAFÍAS SI ES POSIBLE)

El día 18/06/25 se deja cargado semirremolque con contenedores en el día de hoy el trabajador Varas Ramon se dirige desde el equipo 319, HP 211con destino a Ecopolo a realizar la descarga de contenedores circulando por Ruta Provincial N° 8 hacia ruta Provincial N° 17 en cercanía de obrador de la empresa SIMA, escucha un golpe, mira por los espejos retrovisores y observa que el semirremolque se había desenganchado (M-108), produciendo un derrame 1.5 m3 aproximadamente.
En forma inmediata activo rol de emergencia interno (llamando al jefe de operaciones) se procede a delimitar el área con conos y a dirigir el transito para así evitar otro incidente.

Imágenes donde ocurrio el evento

Ubicación del equipo HP-211

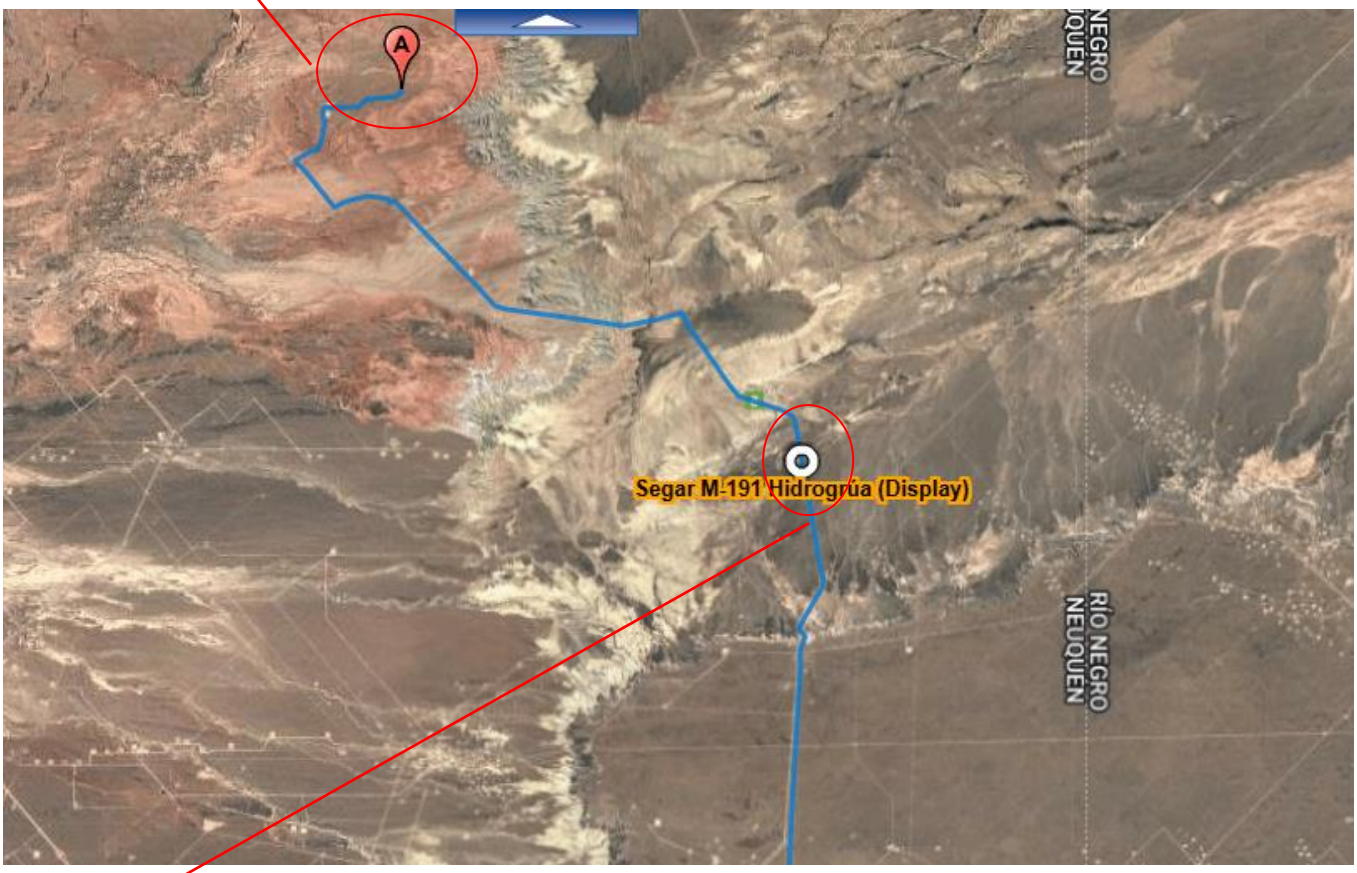

Ubicación donde ocurrio el Evento

Imágenes del sector

Una vez activado rol interno de emergencia, Jefe de operaciones informa a personal de Pampa, Personal de del Dpto MASSC y operadores de la empresa Polyar se dirigen al lugar con retroexcavadora para realizar la remediación del lugar y toma de declaraciones y fotografía.

Imágenes de la remediación realizada

ESTE REPORTE DEBE SER ENVIADO A MASSC DENTRO DE LAS 12 HORAS DE PRODUCIDO